

Balance positivo tras el movimiento turístico por las festividades patrias chilenas

26/09/2023

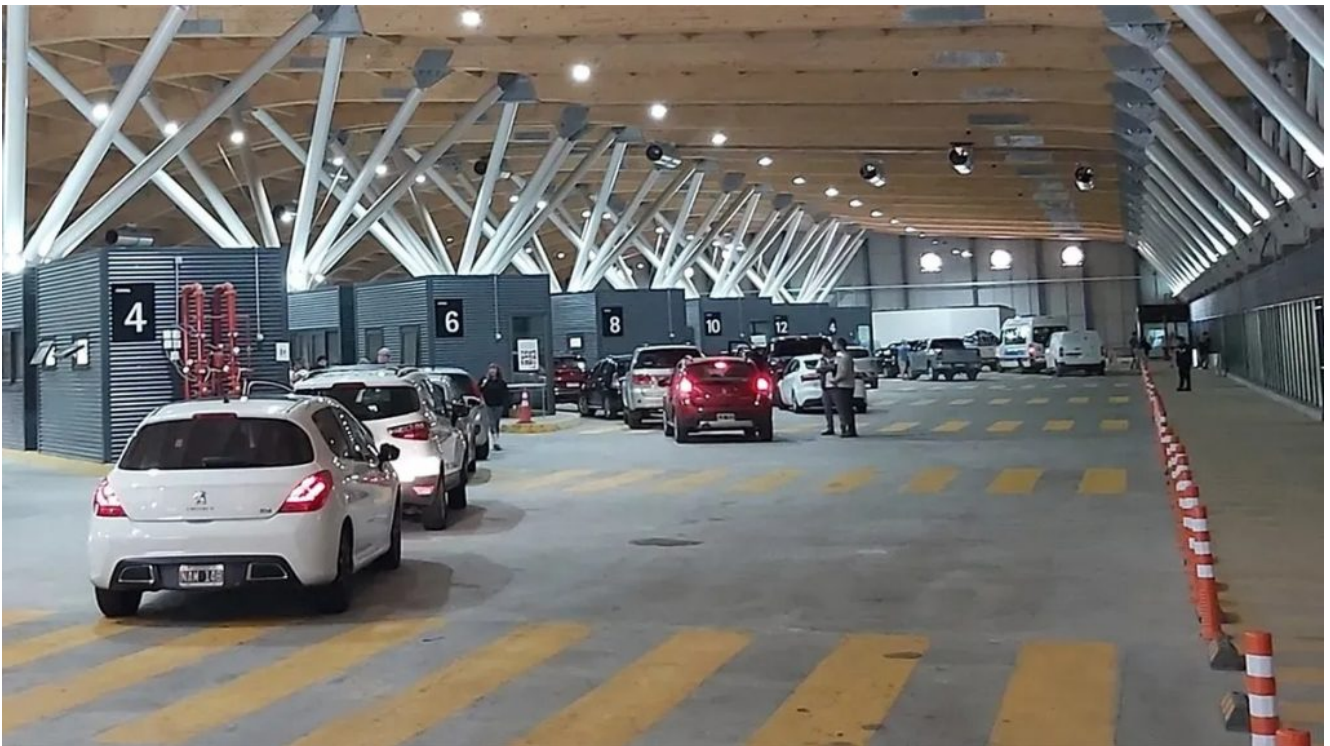

Después de varios de temporales de nieve y viento que mantuvieron cerrado el paso del Cristo Redentor, los ciudadanos del vecino país decidieron regresar a Mendoza, no solo para hacer más compras, sino también para aprovechar y celebrar sus fechas patrias

Juan Manuel Serrano, delegado en la provincia de la Dirección Nacional de Migraciones, aseguró que el balance fue positivo debido al gran movimiento turístico.

«Si uno analiza la situación, el balance es claramente positivo porque veníamos de varios días de cierre del Paso Cristo Redentor. Esto trae aparejado enormes consecuencias en el transporte de carga y en el sector del turismo. Afortunadamente, a partir del miércoles de la semana pasada se pudo habilitar el tránsito, así que desde el jueves 14 de septiembre al domingo 17 ingresaron más de 20 mil personas

para hacer turismo en Argentina», declaró a FM Vos 94.5 Juan Manuel Serrano.

«Creemos que se trata de un buen número, esto marca que Mendoza sigue siendo un destino atractivo para los ciudadanos del vecino país. De nuestra parte vamos a seguir colaborando para que el ingreso sea lo más rápido posible», añadió.

En ese mismo sentido, destacó que la gran afluencia de visitantes es una gran inyección para el sector turístico y comercial de Mendoza. «Las fechas patrias en el país trasandino habilitan estadías un poco más largas. La mayoría de ellos ya regresaron, porque el paso volvió a cerrarse. Estamos esperando el parte del servicio meteorológico para ver cuándo puede volver a abrirse. Vivimos un invierno atrasado, ya que estamos en el mes de septiembre. El paso fronterizo se cierra para proteger a la población civil y evitar pérdidas humanas», aclaró Serrano.

«Por suerte se viene trabajando con previsión y precisión para evitar mayores inconvenientes. El 19 y 20 de septiembre retornaron cerca de 8 mil personas. El jueves cruzó un promedio similar, por eso suponemos que la mayoría de la gente pudo regresar a su país», amplió el delegado en Mendoza de la Dirección Nacional de Migraciones.

Para terminar, analizó el fenómeno de aluvión de turistas chilenos y cómo impacta en la cotidianidad de la provincia. «Las visitas masivas se dan más durante los fines de semana. La presencia de los turistas se hace notar en las calles del centro de la Ciudad de Mendoza. Las estadías son cortas y la apertura del paso las 24 horas ayuda mucho en ese sentido», finalizó.