

Comerciantes y vecinos reclamaron por las demoras en la obra de la Ruta 143

04/06/2026

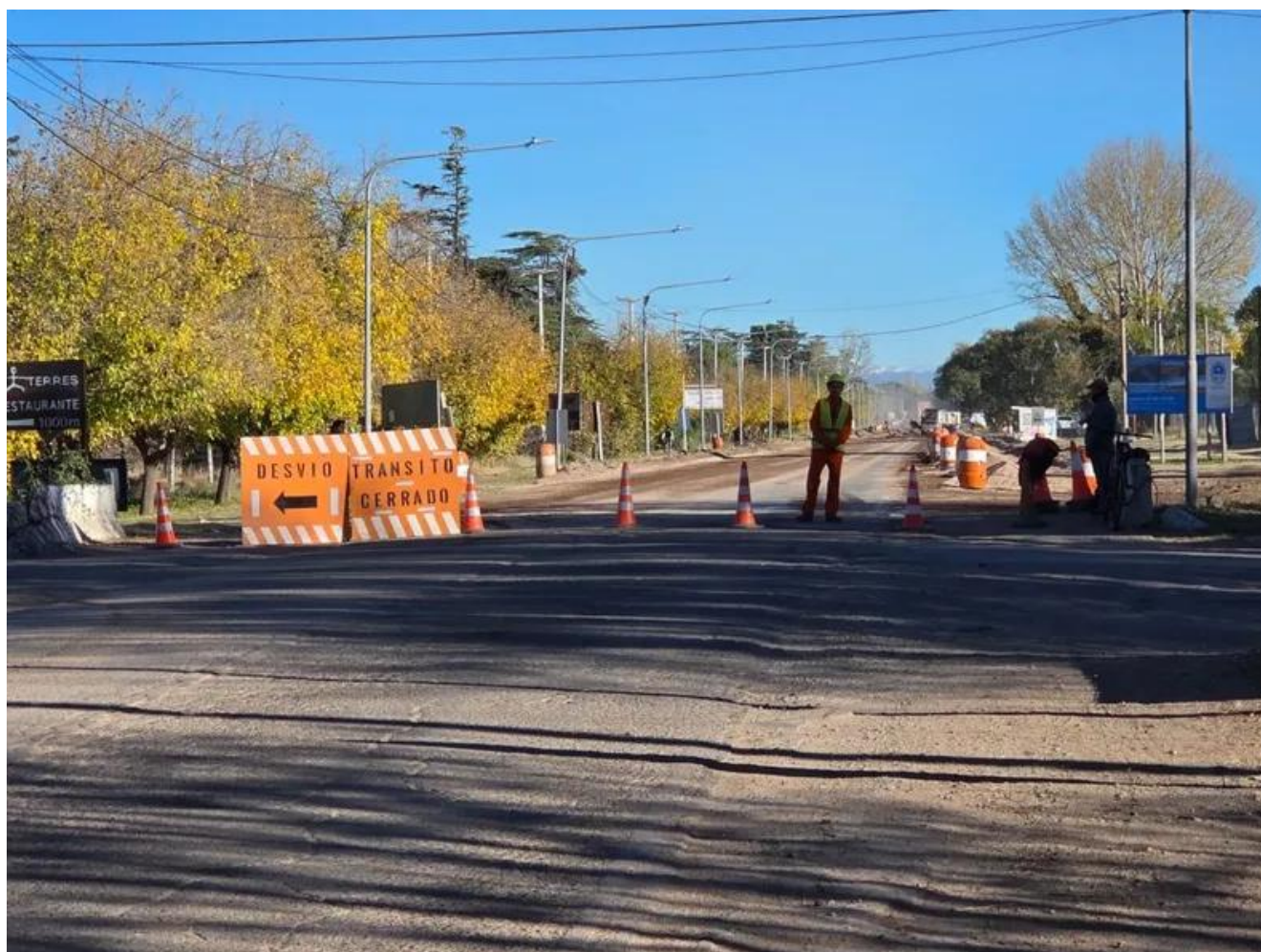

La esperada obra de recuperación de la Ruta Nacional 143, que comenzó a ejecutarse a principios de abril, ya genera los primeros reclamos por parte de comerciantes y vecinos de la zona afectada.

Este miércoles un grupo de frentistas llegó hasta el Concejo Deliberante local para expresar su preocupación por las demoras en los trabajos y las complicaciones que enfrentan diariamente para circular, acceder a sus viviendas y mantener la actividad comercial.



La intervención, considerada una de las obras viales más importantes de los últimos años para el departamento, busca recuperar una traza que presentaba un importante deterioro y que requería una profunda renovación. Sin embargo, quienes viven o desarrollan actividades económicas sobre el corredor aseguran que los cortes y desvíos están generando un fuerte impacto.

Actualmente los trabajos se concentran en el tramo comprendido entre la avenida Rawson-Deán Funes y la intersección con la Ruta Provincial 150, en la Rotonda del Cristo. Se trata de un sector de aproximadamente 11 kilómetros que, además de ser el más corto de toda la obra, es también el más complejo desde el punto de vista técnico.



En la zona permanecen cortes de circulación entre El Toledano y 20 de Junio, mientras que el tránsito desvía por calles Sarmiento y Las Vírgenes. Esta situación redujo notablemente el movimiento vehicular en un corredor que históricamente registraba una importante circulación de vecinos, turistas y transportistas.

Según manifestaron los comerciantes, la disminución del tránsito repercute directamente en las ventas y agrava el contexto económico que atraviesa el sector. Por ello solicitaron alternativas que permitan agilizar los trabajos o habilitar parcialmente algunos sectores para mejorar la accesibilidad.

ELEVAR UN PEDIDO A VIALIDAD

Durante el encuentro, los ediles escucharon los planteos y se comprometieron a elevar las inquietudes a Vialidad Provincial para analizar posibles soluciones.

Desde el inicio de la obra se informó que el plazo de ejecución previsto es de aproximadamente 18 meses, por lo que los trabajos continuarán desarrollándose durante gran parte de 2026 y 2027.

Cabe recordar que, pese a tratarse de una ruta nacional, la obra la ejecuta el Gobierno de Mendoza tras un acuerdo alcanzado con Nación para asumir la recuperación de uno de los accesos más importantes de San Rafael.