

Confirmaron que la sucursal de San Rafael del Banco Hipotecario cerrará sus puertas

17/07/2024

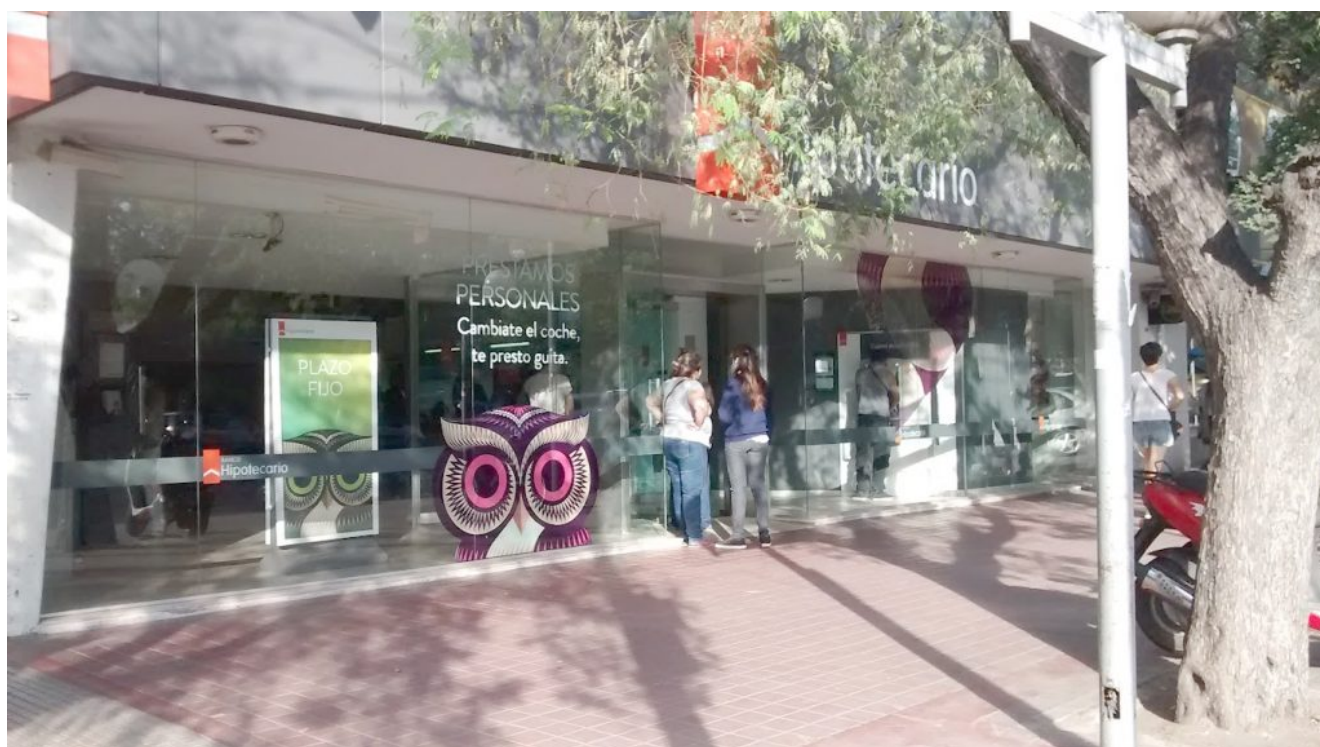

Descontento y preocupación. Eso es lo que expresan las autoridades de la Asociación Bancaria local, tras conocerse la noticia que da cuenta del cierre definitivo de la sucursal del Banco Hipotecario en San Rafael. Para esa entidad, esa decisión se enmarca dentro de un plan de ajuste del banco. Se estima que el proceso de cierre contempla un total de 90 días y que al menos siete personas perderán su trabajo.

«En las últimas horas, se conoció la noticia de que el Banco Central ya autorizó el cierre de la sede del Banco Hipotecario San Rafael. En los últimos días, veníamos escuchando ciertos rumores sobre que esa entidad bancaria había presentado un pedido de cierre de varias sucursales, alrededor de diez. En una primera instancia se autorizó solamente el cierre de

cinco, entre las cuales se encuentra la sucursal del departamento. De esta situación se nos notificó telefónicamente, mientras que el jueves pasado las autoridades se hicieron presentes y les comunicaron la noticia a los empleados», declaró a FM Vos 94.5 el secretario gremial de la Asociación Bancaria en San Rafael, Martín Bueno.

«Estamos tratando de entablar algún tipo de contacto con Recursos Humanos de Buenos Aires del Banco Hipotecario para ver de qué modo se va a ejecutar este cierre. En la actualidad la sucursal San Rafael funciona con siete empleados. La misma está abierta desde el 2006 y trabajó muy bien durante los últimos años con la línea de créditos Procrear», añadió.

Luego, continuó expresando su descontento por el cierre y no encontró justificación por la decisión. «Desde el 2006 hasta hoy se procesaron más de 10 mil operaciones en torno a los créditos mencionados. El banco tiene en San Rafael miles de clientes. No entendemos la decisión porque estaba trabajando bien. La dinámica del sistema financiero de los bancos es medio rara en cuanto cómo miden la rentabilidad de cada sucursal. Ellos aducen que esta sede les genera resultados negativos, aunque eso sea muy difícil de comprobar. Incluso, señalaron que 47 de las 62 sucursales que tienen en el país han perdido ganancias. El análisis que ponen en práctica no es muy convincente», fundamentó Bueno.

«Además, se trata de un banco que por más que sea una sociedad anónima tiene el 60% de capital del Estado. Estamos esperando más información, aunque la determinación no nos parece para nada justa», amplió.

Al terminar la entrevista, se refirió al futuro de los empleados. «Todavía no sabemos qué va a pasar con ellos. No se informó nada sobre si se les dará la posibilidad de que continúen trabajando en otra sucursal. No sabemos qué le van a ofrecer a los empleados. Estamos ante una política o plan de ajuste del propio banco. En ningún momento transmitió el Hipotecario la inquietud de que se quieran retirar del mercado, simplemente se trata de un achicamiento para hacer más rentable el negocio. Cuando se concrete el cierre, quedará

funcionado en la provincia una sola sede, aquella que funciona en Ciudad Mendoza», culminó el secretario gremial de la Bancaria en el departamento.