

# Google Maps: el truco para que un auto, casa o persona no aparezca en Street View

12/08/2022



Hace unos meses Infobae realizo una nota sobre **cómo navegar por el mapa de Google Maps sin conexión a internet**, un truco muy sencillo y práctico para momentos en los que no se disponga de datos móviles o Wifi.

En esta ocasión, se explicará **cómo eliminar una casa, auto o rostro de la herramienta Street View de Google Maps**, para que se pueda preservar la difusión de aquellos elementos que se consideren que forman parte de la privacidad e intimidad. El procedimiento es muy sencillo y está al alcance de cualquier persona, tan solo hay que tener acceso a **Google Street**.

Antes de iniciar el proceso hay que asegurarse de que realmente de que se quiere eliminar la casa o auto de Google Maps; **una vez hecho no se podrá volver atrás y deshacer la acción**.

También hay que tener en cuenta que la aplicación más popular de mapas **sigue una política de protección de datos muy estricta**, por lo que generalmente los rostros humanos, matrículas de vehículos y otros elementos que no aportan nada al contexto suelen pixelarse de manera automática.

## Cómo eliminar una casa o auto en Google Maps

Para eliminar definitivamente una casa o auto de Google Street hay que seguir estos sencillos pasos:

1. **Localizar** en el mapa la casa, vehículo, rostro o elementos que se desean eliminar de Google Street.
2. Pulsar sobre los **tres puntos** que aparecen en la parte superior izquierda del mapa.
3. Pulsar sobre la opción **'Notificar un problema'**.

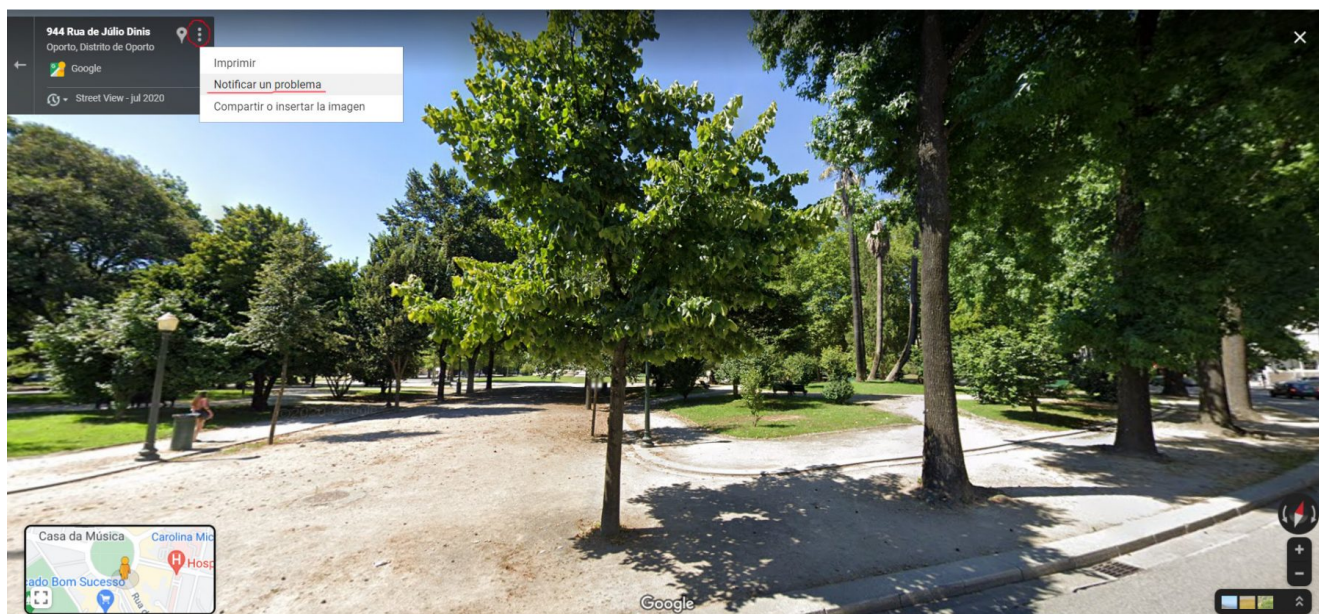

Pasos para desaparecer un auto o casa en Street View de Google Maps. (foto: Composición/Jose Arana)

4. Se verá que se abre otra ventana. Seleccionar mediante el **rectángulo rojo** la zona que se quiere eliminar.

Street View: **944 Rua de Júlio Dinis**

Vista previa de la imagen: *Ajusta la vista de la imagen para que enfoque la parte sobre la que quieres informar*



Pasos para desaparecer un auto o casa en Street View de Google Maps. (foto: Composición/Jose Arana)

**5. Rellenar la información que necesita Google para proceder a desenfocar la imagen.** Se debe indicar si se trata de una cara, su casa, su auto/matricula u otro objeto y también qué problema hay con la imagen. Por último, hay que facilitar la dirección de [correo electrónico personal](#) y una vez que se tenga todo rellenado pulsar sobre la opción **'Enviar'**.

6. Por último, Google revisará el caso y difuminará el auto o casa. Nuevamente, Infobae hace incapié que **se trata de una acción irreversible** y cuando estos elementos sean ocultados, no se volverán a mostrar.

---

¿Por qué nos informas de esta imagen? (Elige un tipo de entre un conjunto de opciones.)

**Solicitar desenfocado:** ¿Qué quieres que desenfocemos?

- Una cara
- Mi casa
- Mi coche/una matrícula
- Otro objeto

**Informar de calidad de imagen:** ¿Qué problema hay con esta imagen?

- Imagen mal ubicada o flechas de navegación desalineadas
- Mala calidad de imagen en general
- El icono de un sitio de la calle no es correcto o no está bien ubicado

---

**Dirección de correo electrónico:**  
(Obligatorio)

---

**Verificación reCAPTCHA**  
(Obligatorio)

 No soy un robot   
reCAPTCHA  
Privacidad - Términos

**Enviar**

---

Pasos para desaparecer un auto o casa en Street View de Google Maps. (foto: Composición/Jose Arana)

## Cómo hacer para que un negocio aparezca en Google Maps

Google Maps forma parte de Google My Business, plataforma que funciona para administrar y rastrear las empresas en Google, y que permite utilizar **Google Maps**, **Google Analytics** y [Google Ads](#). Es una plataforma gratuita, y muy sencilla.

**Paso 1:** hacer una cuenta gratuita en Google My Business

– Acceder a [Google My Business](#) y dar clic en 'Gestionar ahora'.

– La página pedirá que el usuario **inicie sesión** con una cuenta de google ([gmail](#)).

– Una vez dentro ya de Google My Business, hay que “reclamar” o añadir el negocio en cuestión. Este punto se refiere a que, si el negocio ya existe en el directorio de Google My Business, hay que **señalarse a uno mismo como dueño**; si no existe, entonces hay que [acceder a este enlace](#) y presionar en ‘**Administrar ahora**’.

## **Paso 2:** completar los datos del formulario que se abrirá

En este nuevo apartado, hay que completar la información del negocio local. Estos son los temas que Google My Business consulta: **Nombre de la empresa, Categoría, Ubicación, Información de Contacto y Horario.**

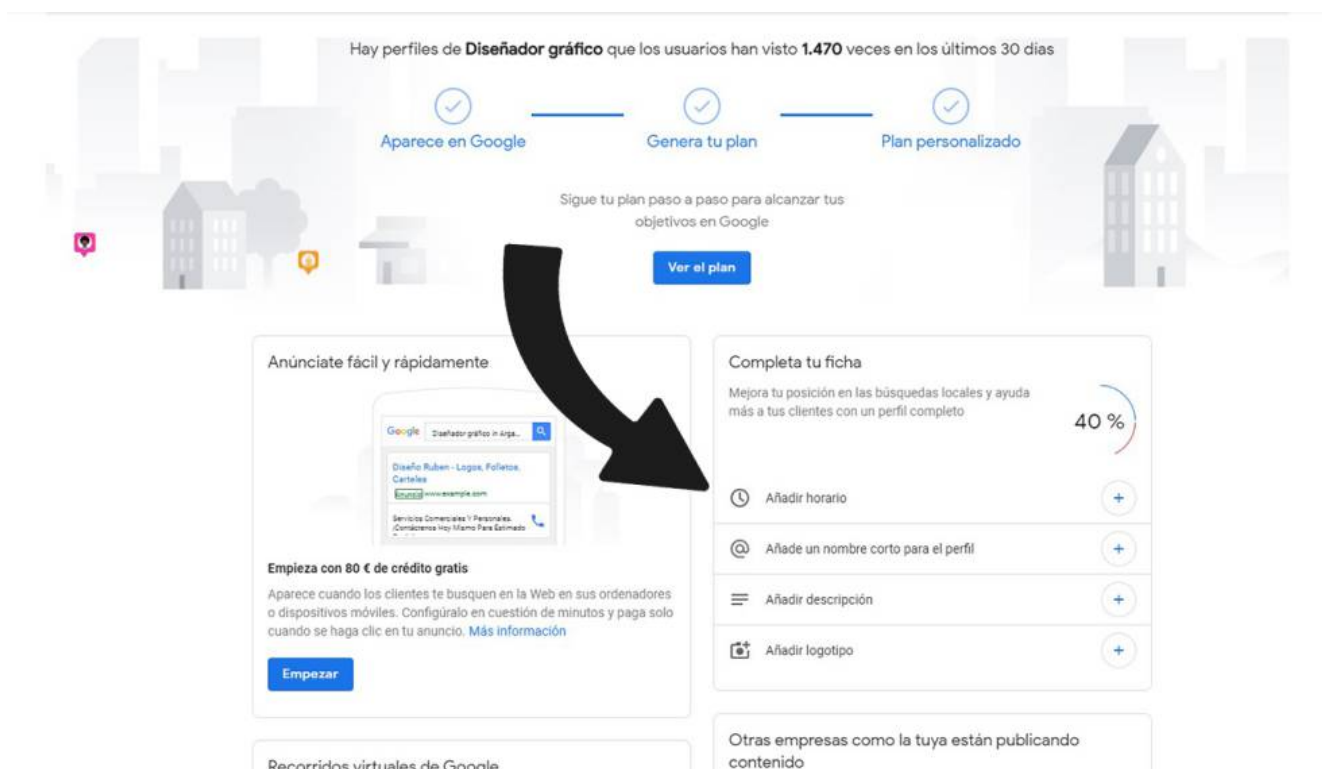

Añadir datos de un negocio en Google My Business. (foto: Cinco Días)

## **Paso 3:** verificar el negocio

Cuando se haya terminado de llenar los datos, hay que dar clic en ‘**Continuar**’.

Se le pedirá al usuario que **incluya su dirección** para recibir una tarjeta por correo postal con un código, de esta forma se confirmará la ubicación que se ha escrito.

Esto puede tardar más o menos 15 días.

#### **Paso 4: confirmar el negocio y su ubicación**

Cuando se reciba la tarjeta de Google My Business, vendrá con **instrucciones que se tienen que seguir**, incluido un código de verificación.

Es muy seguro que tarde otras 24 horas más en hacerse válido.

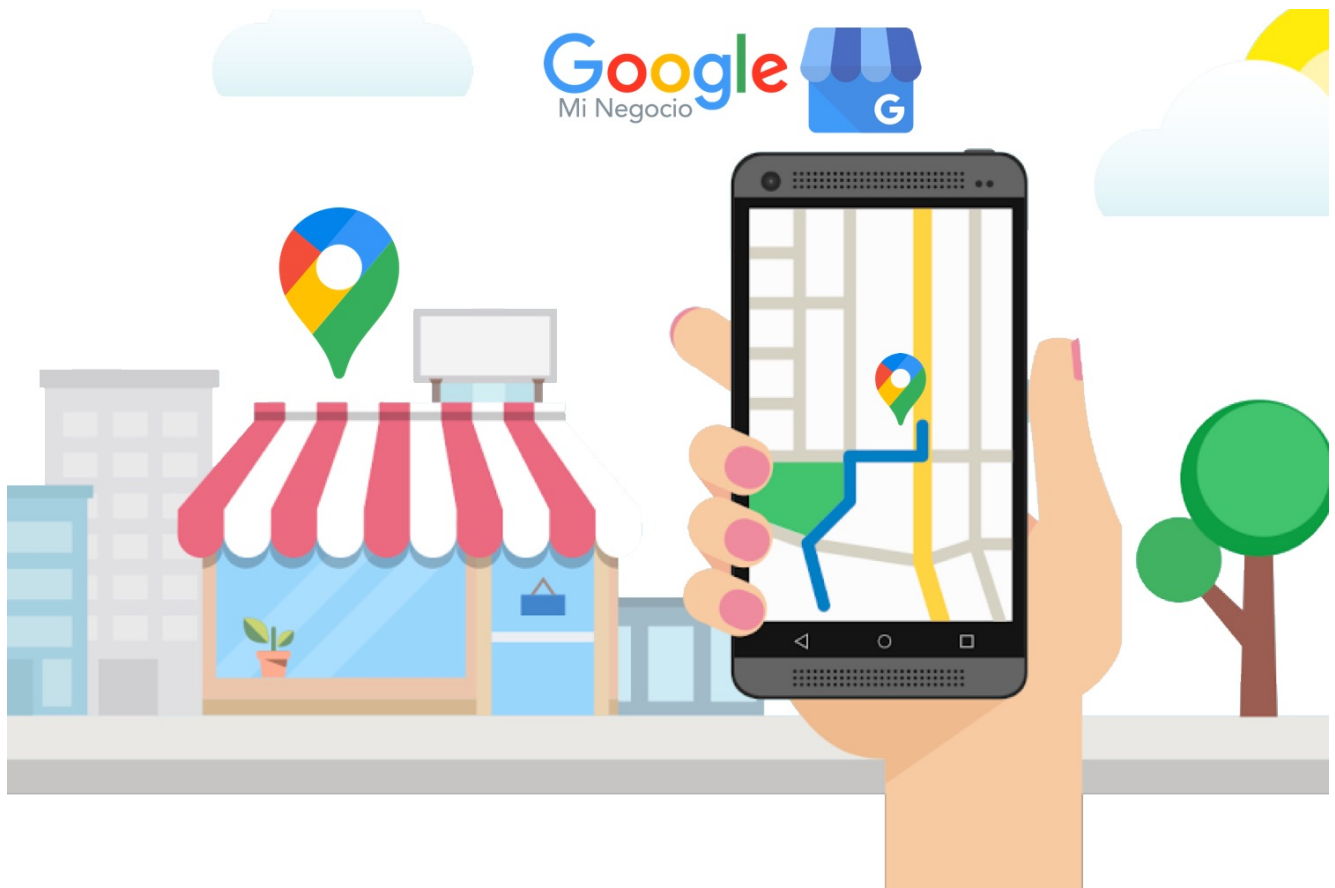

Un negocio en Google Maps. (foto: Marketing Branding)

#### **Paso 5: por último, verificar que el negocio aparezca en Google Maps**

Pasado el tiempo que sea necesario, el usuario debe realizar una búsqueda en Google o Google Maps sólo para confirmar que efectivamente el negocio aparezca en el mapa.

Fuente: Infobae