

“Maria Elsa” y “Camila” los proyectos mineros para buscar plata y cobre en Los Reyunos y EL Sosneado

06/11/2025



Mendoza acelera en su faceta minera y el sur aparece en el horizonte como uno de los puntos más buscados para este tipo de desarrollos.

Dentro de los proyectos en ejecución de la Autoridad Ambiental Minera de la Provincia de Mendoza hay algunos conocidos, como “Malargue Distrito Minero”, uno de los más ambiciosos de la provincia.

El denominado tiene tres etapas de 121 proyectos en total (23 en la I, 27 en la II y 71 en la III), con proyectos que apuntan al desarrollo del cobre, aunque también se han identificado manifestaciones de plomo, zinc, oro y plata.

Otras de las banderas es el proyecto San Jorge en Uspallata. En el distrito lasherino también se apunta al desarrollo del cobre.

OTRAS PROPUESTAS

Más allá de estos estandartes hay otras propuestas. Una de ellas, muy conocida por estos pagos, es Don Luis el proyecto que prevé la extracción de litio en la zona de Las Salinas del Diamante y -que ahora- se amplía a otros puntos en el vecino departamento de Malargüe.

El proyecto de la australiana Ampere Lithium con la firma Jarillal SA está avanzando y tendrá un nuevo impacto ambiental.



En el sur de Malargüe hay otro pequeño proyecto de óxido de cobre denominado San Romeleo y en Uspallata la reactivación de la mina de talco Don Ernesto.

Dentro de los expedientes aparecen dos nuevos proyectos que se encuentran dentro de la geografía sanrafaelina "María Elsa" y "Camila".

Diario San Rafael accedió a los expedientes de ambos proyectos

para conocer un poco más de las propuestas.

MARIA ELSA

En el caso de María Elsa se trata de un proyecto que prevé explorar la existencia de Plata y Cobre en 1498 hectáreas en la zona de Los Reyunos, presentado por la firma Multipiping.

El documento lo ubica en la zona de “La Pintada”, paraje El Infiernillo. Se encuentra entre los diques Agua del Toro y Los Reyunos en el viejo distrito minero de “Las Picazas”, donde - hasta mediados de los 60’s- se extrajo de plomo, plata y arsénico.



El objetivo es “determinar el potencial geológico del yacimiento María Elsa, poder evaluar potenciales reservas y determinar la factibilidad de avanzar a una fase de explotación” y las tareas se basarán en buscar “depósitos minerales, especialmente aquellos que pudieran contener plata y cobre”.

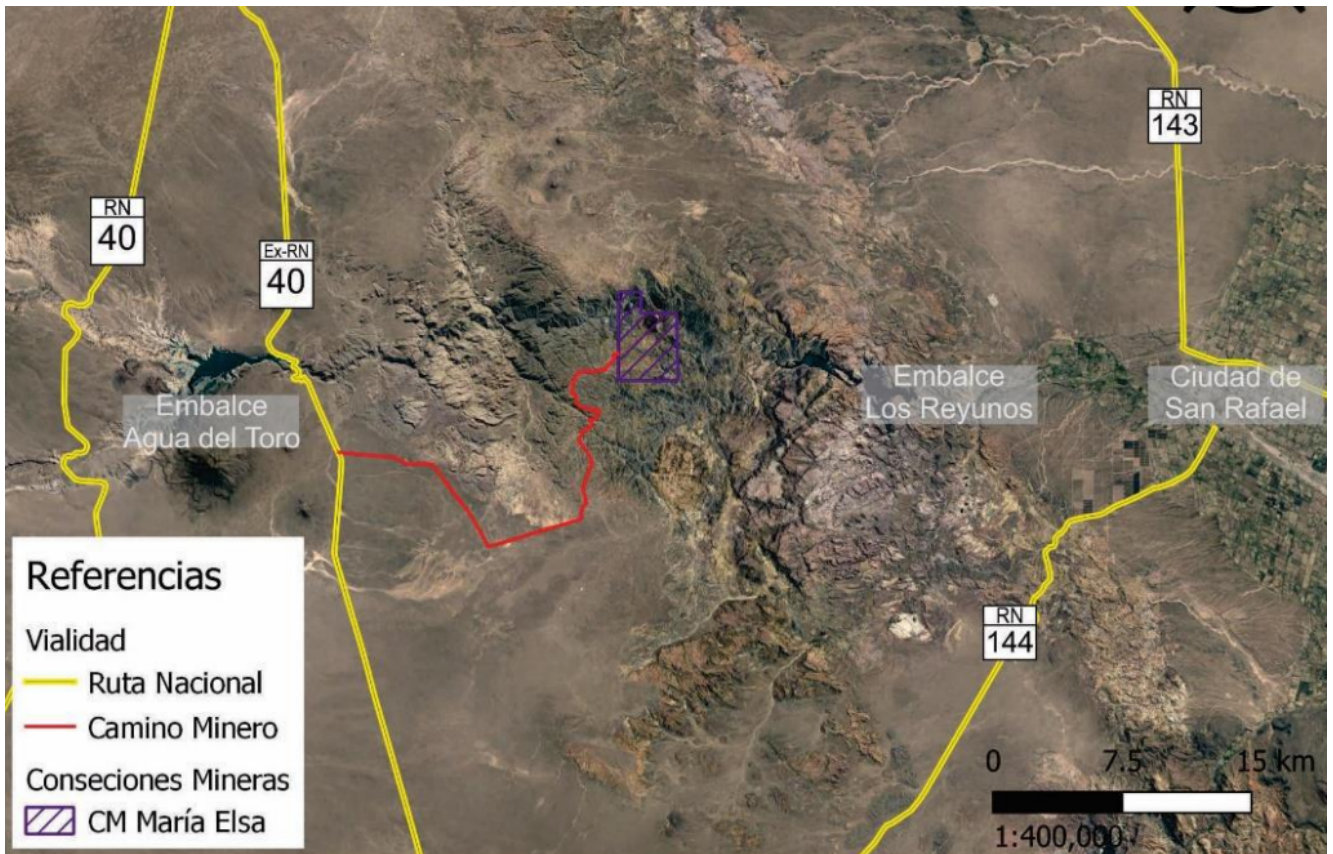

CAMILA

Camila también corresponde a la firma Multipiping y se encuentra en El Sosneado. Allí la búsqueda apunta al cobre en un territorio de 2106 hectáreas.

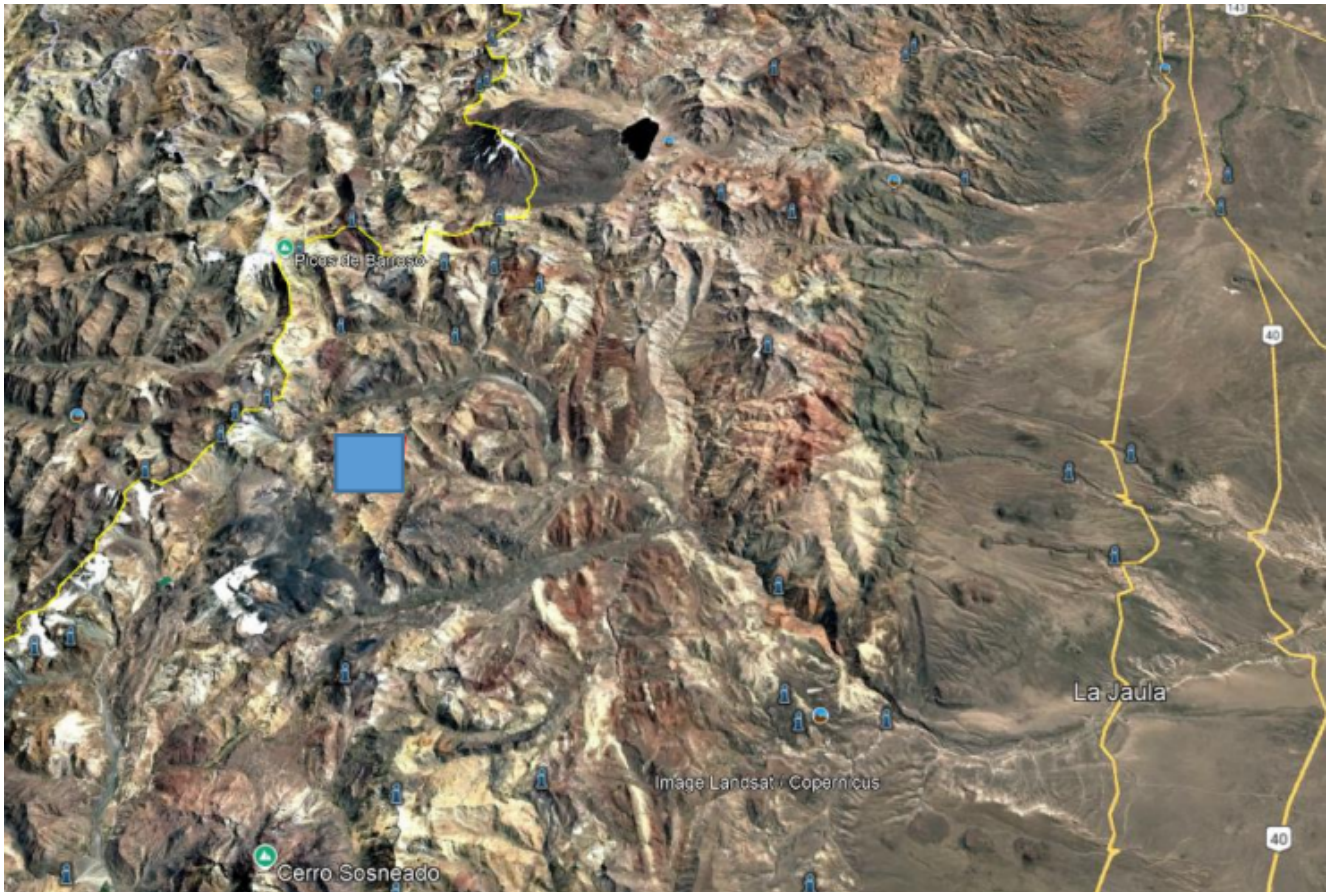

La propuesta se ubica en zona cordillerana (cerca al Volcán Overo) y -como el caso anterior se intentará “determinar el potencial geológico del yacimiento, poder evaluar potenciales reservas y determinar la factibilidad de avanzar a una fase de explotación” en búsqueda de “depósitos minerales, especialmente aquellos que pudieran contener cobre”.