

Sábado negro en Mendoza: dos accidentes fatales conmocionan a la provincia

10/05/2026

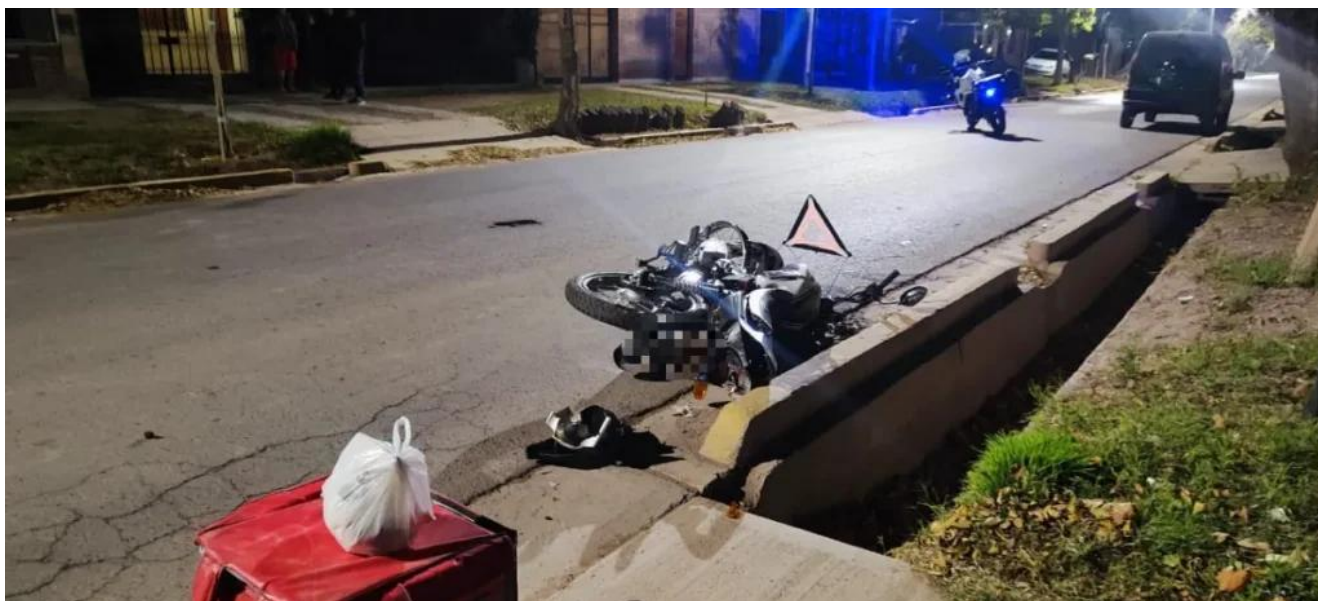

En pocas horas, la tragedia se apoderó de las calles mendocinas. Un joven motociclista perdió la vida tras chocar con un perro en Bermejo, mientras que en Las Heras, una mujer murió atropellada en un hecho que la policía investiga como un posible suicidio.

Tragedia en Bermejo: un impacto inesperado y fatal

El primer siniestro tuvo lugar en el distrito de Bermejo, Guaymallén, minutos antes de las 20:00 de este sábado. Un joven de apenas 26 años circulaba de norte a sur por la calle Coronel Gallardo al 3900 a bordo de su motocicleta Corven 150, cuando el destino se cruzó en su camino en forma de animal.

Según informes policiales, un perro se atravesó repentinamente en la calzada, provocando que el conductor embistiera al animal y perdiera por completo el control del rodado. La caída

fue devastadora: el joven impactó violentamente contra la carpeta asfáltica. A pesar de la rápida llegada del personal del **Servicio de Emergencias Coordinado (SEC)**, los profesionales solo pudieron constatar el deceso del motociclista en el lugar.

Misterio y muerte en Las Heras: ¿Accidente o decisión extrema?

Casi en simultáneo, la zona de **Las Heras** se convertía en escenario de otro episodio fatal. Una mujer falleció tras ser arrollada por una camioneta de alta gama en la calle **Regalado Olguín**, a escasos metros de la Rotonda de los Bomberos.



El incidente involucró a una camioneta BMW que se desplazaba de este a oeste. Sin embargo, lo que inicialmente parecía un accidente de tránsito convencional tomó un giro dramático tras la revisión de las cámaras de seguridad:

«Personal de videovigilancia de la Policía observó que la víctima, aparentemente, se habría arrojado de manera deliberada delante del vehículo», indicaron fuentes oficiales.

El impacto fue de tal magnitud que la muerte de la mujer se produjo de manera inmediata. Minutos después, médicos del SEC confirmaron el fallecimiento en el sitio.

Investigación en curso

Las autoridades locales trabajan intensamente para cerrar los peritajes de ambos casos. Mientras que en Guaymallén se procesa el dolor de una muerte accidental y evitables, en Las Heras las actuaciones quedaron a cargo de la **Subjefatura Vial Gran Mendoza**, que busca determinar con precisión técnica la mecánica del hecho para confirmar la hipótesis que sugieren las imágenes de vigilancia.

Con información de El Sol –

Fotos : Gentileza El Sol