

CYAN MAGENTA VERDE NEGRO

DIARIO

San Rafael

LA INFORMACIÓN JUSTA

La perfección se logra no cuando no hay nada más que añadir, sino cuando no hay nada más que quitar. *Antoine de Saint-Exupéry*

| | |
|------------|--------------|
| SAN RAFAEL | GRAL. ALVEAR |
| SOLEADO | SOLEADO |
| 11° - 22° | 11° - 22° |
| | MALARGÜE |
| | ALGUNUBLADO |
| | 10° - 20° |
| | SAN CARLOS |
| | ALGUNUBLADO |
| | 12° - 24° |

SUMATE

A NUESTROS GRUPOS DE NOTICIAS

\$ 80,00 | VIERNES 17 DE FEBRERO DE 2023 - SAN RAFAEL - MENDOZA - ARGENTINA | FUNDADO EL 14/09/1996 | AÑO 27 | Nº 7707

LO REALIZÓ UN IMPORTANTE GRUPO BODEGUERO

Duras críticas de Mendoza a la Nación por permitir la importación de vino

El sector vitivinícola por las heladas y el granizo se enfrenta a una de las peores cosechas. En este escenario complejo, para la mayoría de los productores esta semana estalló la polémica por la autorización de importación de 564.000 litros de vino Sauvignon Blanc por parte del Grupo Peñaflo. El Subsecretario de Agricultura y Ganadería de la provincia, Sergio Moralejo, se refirió a esta cuestión en FM Vos 94.5. (Pág.3)

EL SÁBADO A LAS 20 HS. ES LA PRIMER FUNCIÓN

Cine en pantalla gigante, patios de comida y artesanos en el Parque de los Jóvenes



San Rafael tendrá varias actividades culturales y recreativas durante el fin de semana largo por los feriados de Carnaval, y una de ellas será el ciclo "Cine bajo las estrellas". (Pág. 5)

ENTREVISTA AL SENADOR ABEL FREIDEMBERG

Hospital Schestakow: anuncian la construcción de un nuevo espacio para FUESMEN-COIR

En uno meses se abrirá la licitación para la construcción de un nuevo espacio, el cual permitirá la reubicación de la Fundación Escuela de Medicina Nuclear con el Centro Oncológico de Integración Regional (COIR). (Pág. 4)

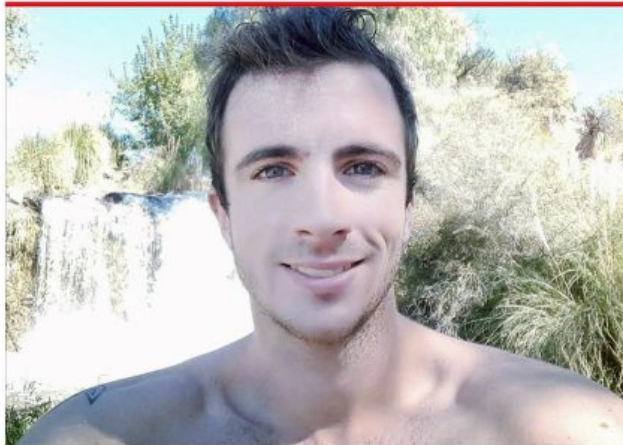

A días de tener que comenzar a enfrentar un juicio frente a jurados populares, el ex empleado judicial sanrafaelino Pablo Rivas (29) admitió la autoría del asesinato del periodista capitalino Luziano Moreno (30) y, en el marco de un juicio abreviado, la justicia provincial le impuso la pena de prisión perpetua. (Pág.5)

El sanrafaelino Pablo Rivas fue condenado a perpetua por asesinar a Luziano Moreno

FRASE DEL DÍA

"La condición de Bruce ha progresado y ahora tenemos un diagnóstico más específico: demencia frontotemporal (conocida como FTD). Desafortunadamente, los desafíos con la comunicación son sólo uno de los síntomas de la enfermedad que enfrenta Bruce. Si bien esto es doloroso, es un alivio tener finalmente un diagnóstico claro" (Demi Moore reveló que Bruce Willis tiene demencia frontotemporal. La ex pareja del actor publicó un mensaje en su cuenta de Instagram con nuevos datos del estado de salud del protagonista de "Duro de matar")

MÁS NOTICIAS

El sector turístico cree será un buen fin de semana de visitantes
La reina Candela Pascual ya vive las experiencias de la Vendimia Nacional

El perenne flagelo de la inflación
Protagonismo: Pisada de la Uva

Nuestra Gente:
Incendios de Chile
Salud:
DFT